

Sinfonia

Porte & Porte
MANDARA

Sommario

Linea Bugnata	05
Linea Stilo.....	15
Linea Piana.....	25
Linea Complano	35
Linea Ensemble	43
Legno Listellare	56
Aperture.....	58
Telai e Coprifili	60
Fuori Misura.....	61
Accessori.....	62
Tutti i colori	63

Motivo, Aria e Ensemble
sono confluiti in un unico
suono per comporre
Sinfonia.

Sinfonia racchiude tutte le nostre collezioni
in *laminato* e *laccato prefinito*, un tassello
importante della nostra produzione di porte.

Nel corso degli anni abbiamo aumentato la gamma e gli elementi
decorativi per essere promotori di novità e ricercatezza.

I colori e le combinazioni proposte sono selezionati per l'estetica, ma
sempre e soprattutto per la qualità.

Tutte le porte Sinfonia sono costruite in legno listellare, un intreccio
di legni ad alta resistenza, che garantiscono una durabilità e una
robustezza sconosciuta ad altri materiali.

**I modelli e i colori sono pensati per restituire una casa
rinnovata, accogliente e per aprire nuovi spazi: i tuoi.**

linea Bugnata

Ginevra laminato
 Colore Noce Nazionale

Struttura in legno listellare con pannelli diamantati da 19 mm di spessore.



COLORI DISPONIBILI LINEA BUGNATA



COMBINAZIONI IN LAMINATO



CON VETRO

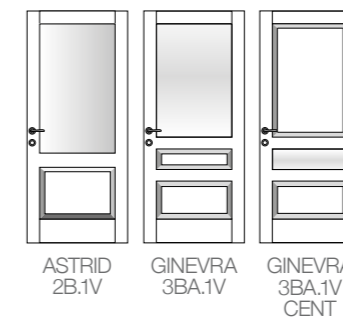



Aurora Laminato - Noce Nazionale
Codice: 1B

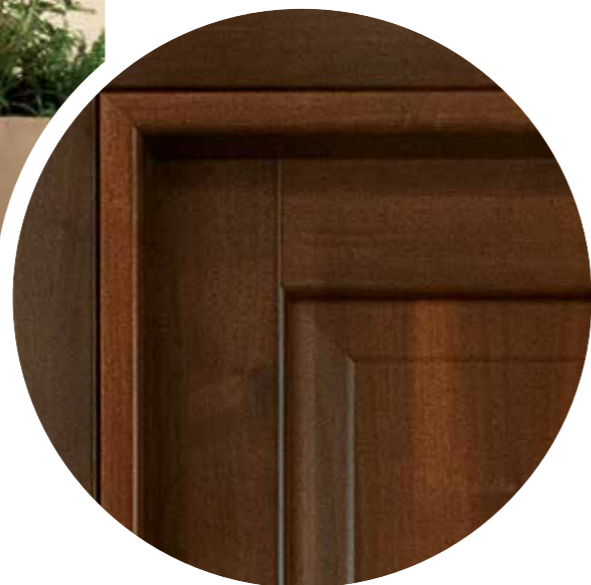

Astrid Laminato - Noce Canaletto
Codice: 2B



Ginevra Laminato - Palissandro Bianco
Codice: 3BA



Aurora Laccato - RAL 9010
Codice: 1B



Estella Laccato - RAL 1013
Codice: 3B



Astrid Laminato - Noce Biondo
Codice: 2B



Ginevra Laccato - RAL 1013
Codice: 3BA



Astrid Laccato - RAL 9010
Codice: 2B.1V
con vetro satinato bianco

Alba laminato
 Colore Ciliegio

Struttura in legno listellare con pannello centrale da 10 mm di spessore.



COLORI DISPONIBILI LINEA STILO



COMBINAZIONI IN LAMINATO

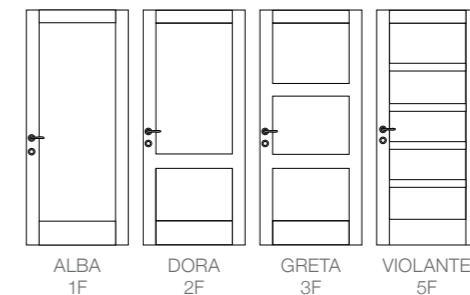

CON VETRO

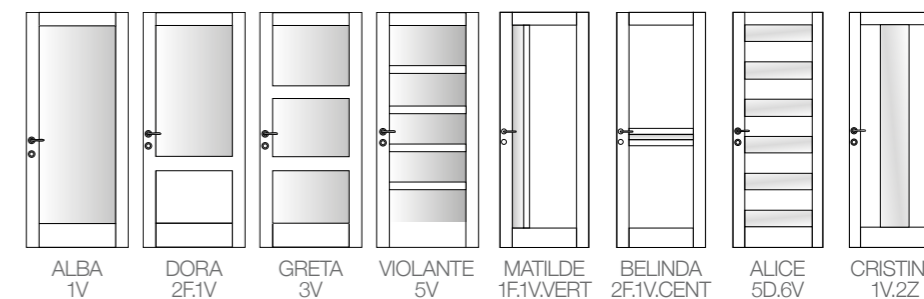



Alba Laminato - Rovere Sbiancato
Codice: 1F



Dora Laccato - RAL 1013
Codice: 2F



Belinda Laminato - Wengé
Codice: 2F.1V.CENT
con vetro satinato bianco



Alice Laminato - Rovere Sbiancato
Codice: 5D.6V
con vetro satinato bianco



Violante Laminato - Ciliegio Ruvidal
Codice: 5V
con vetro satinato bianco



Alba Laccato - RAL 9010
Codice: 1F



Matilde Laminato - Ciliegio
Codice: 1F.1V.VERT
con vetro satinato bianco



Dora Laminato - Noce Nazionale
Codice: 2F



Alba Laminato - Wengé

Codice: 1F.11

con inserto cromo satinato



Alba Laminato - Bianco Laminato

Codice: 1V

con vetro satinato modello *Tropical*



Alba Laminato - Noce Biondo

Codice: 1F



Dora Laminato - Bianco Laminato

Codice: 2F



Violante Laccato - RAL 9010

Codice: 5V

con vetro satinato bianco



Cristina Laminato - Wengé

Codice: 1V.2Z

con vetro satinato bianco



Matilde Laccato - RAL 1013

Codice: 1F.1V.VERT

con vetro satinato bianco

Linea Piana

novità
 nuovo colore

Dea laminato
 Colore Larice Sabbia



Pannello tamburato con cornice in legno listellare.

COLORI DISPONIBIL LINEA PIANA



COMBINAZIONI IN LAMINATO



DEA
1P

CON VETRO



DEA
1P:1V



Dea Laminato - Wengé
Codice: 1P



Dea Laminato - Noce Nazionale
Codice: 1P



Dea Laminato - Bianco Laminato
Codice: 1P



Dea Laminato - Ciliegio Ruvidal
Codice: 1P



Dea Laminato - Bianco Matrix
Codice: 1P



Dea Laminato - Noce Canaletto
Codice: 1P



Dea Laccato - RAL 1013
Codice: 1P



Sophie - Grigio Tela
Codice: 1P





Lucie - Stardust
Codice: 1P



Dea Laminato - Palissandro Bianco
Codice: 1P



Dea Laminato - Palissandro Blu
Codice: 1P



Dea Laminato - Grigio Poro
Codice: 1P



Dea Laminato - Rovere Sbiancato
Codice: 1P

linea Complano

Clio laminato

Colore Noce Canaletto
con inserto centrale cromo satinato

Struttura in legno listellare con pannello centrale da 38 mm di spessore.



COLORI DISPONIBILI LINEA COMPLANO



COMBINAZIONI IN LAMINATO

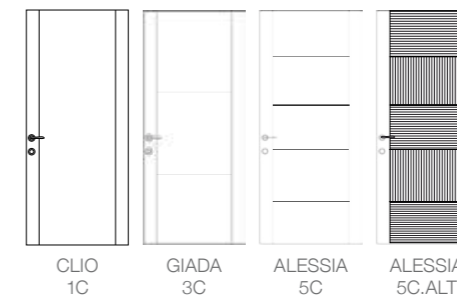

CON VETRO

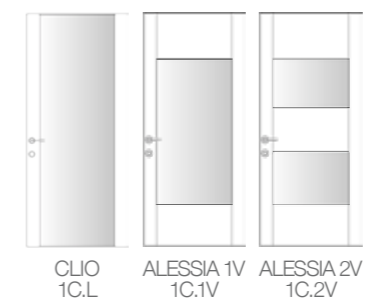



Clio Laminato - Ciliegio
Codice: 1C



Clio Laminato - Bianco Laminato
Codice: 1C.11
con inserto cromo satinato



Alessia 2V - Ciliegio
Codice: 1C.2V
con vetro satinato bianco



Clio Laminato - Wengé
Codice: 1C.41
con quattro inserti cromo satinati



Clio Laminato - Rovere Sbiancato
Codice: 1C



Clio Laminato - Noce Nazionale
Codice: 1C



Alessia Laminato - Ciliegio
Codice: 1C.ALT
con venatura alternata



Alessia 1V Laminato - Rovere Sbiancato
Codice: 1C.1V

linea Ensemble

Cécile laminato

Colore Palissandro Bianco
con vetro satinato bianco



COLORI DISPONIBILI LINEA ENSEMBLE



Ciliegio
Ruvidal



Grigio
Pofo



Noce
Canaletto



Palissandro
bianco



Larice
Sabbia



La linea Ensemble è composta da una gamma di modelli originali ed elementi decorativi che caratterizzano ogni singola versione.

Vari tipi di profili donano alle porte dinamicità ed eleganza.

Scopri tutte le combinazioni nelle prossime pagine del catalogo.



Joséphine - Palissandro Bianco

Codice: 3FA.CORNICE

disponibile solo nel colore in foto e in noce canaletto



Claire - Noce Canaletto

Codice: 10.2F



Claire 1V - Palissandro Bianco

Codice: 10.2F.1V

con vetro satinato bianco



Chloé - Ciliegio Ruvidal
Codice: 10.11.1F
con inserto cromo satinato



Chloé 1V - Palissandro Bianco
Codice: 10.11.1V
con vetro satinato bianco e inserto cromo satinato



Sarah - Grigio Poro
Codice: 20.21.1V
con vetro satinato bianco e inserti cromo satinati



Thérèse - Noce Canaletto
Codice: 1Z.11.1F
con un inserto cromo satinato



Thérèse - Noce Canaletto
Codice: 1Z.11.1V
con un inserto cromo satinato
e con vetro satinato bianco



Dahlia - Palissandro Bianco
Codice: 5T.4F



Dahlia 4V - Grigio Poro
Codice: 5T.4Tp.4V
con vetro satinato bianco



Danielle - Noce Canaletto

Codice: 4Pan.2T12.11.4V

con un inserto centrale cromo satinato e vetro satinato bianco



Denise - Palissandro Bianco

Codice: 2Zp.1F



Denise - Grigio Poro

Codice: 2Zp.2I.1F

con due inserti cromo satinati



Elodie - Ciliegio Ruvidal
Codice: 4Z.3T.2V
con vetro satinato bianco



Elodie - Palissandro Bianco
Codice: 4Z.3T.2V
con vetro satinato bianco



Julie - Palissandro Bianco
Codice: 4T5.3I
con tre inserti cromo satinati

.....
disponibile
anche nei
colori della
Linea Stilo
.....



Julie 2V - Grigio Poro
Codice: 4T5.3I.2V
con tre inserti cromo satinati
e vetro satinato bianco



Il legno listellare sta rivoluzionando il mondo degli arredi di qualità.

È composto da **listelli di legno di abete essiccati**, tutti uguali, incollati l'uno accanto all'altro, con fibre parallele, a linee di forza alternate.

Questo intreccio, **indeformabile**, rende stabili e compatti tutti gli elementi della porta, annullando i movimenti di dilatazione e di ritiro tipici del legno massello.

Tutte le nostre porte sono realizzate a partire da legno listellare di produzione italiana.

Privo di materiali derivati, il legno listellare è ecocompatibile e riciclabile.



Tutti i componenti delle porte della gamma Sinfonia hanno un **rivestimento antigraffio** che rende la porta più solida e durevole nel tempo.

Il rivestimento assicura la stabilità del colore ed è **costituito da materiale atossico, molto resistente** all'acqua e ai solventi, nonché all'abrasione meccanica.





Alba Laminato Libro 2/3 + 1/3 - Ciliegio
Codice: 1V.L23
con vetro satinato bianco



Dora Laminato Libro 50% - Noce Nazionale
Codice: 2F.1V.L5
con vetro satinato bianco



Dea Laminato Libro 50% - Rovere Sbiancato
Codice: 1P.L5

Ogni modello può essere configurato su indicazioni del cliente, in modo da corrispondere alle diverse esigenze estetiche e funzionali della casa.



Telai e Coprifili



Telaio Quadro



Telaio Tondo



Telaio a Filo

Montati lungo il vano che ospita la porta, i telai sono dei veri e propri elementi di arredo della casa. In funzione della disponibilità per colore le nostre porte possono essere incernierate su telai a sezione "quadro", "tondo" o "a filo", fissati a muro a 45° o a 90°.

Fuori Misura



Le nostre collezioni sono disponibili in una gamma completa di soluzioni modulari e in misure personalizzabili nelle dimensioni e nelle aperture.

Per le linee Bugnata, Stilo, Complano e Ensemble non richiediamo supplementi di costo per le dimensioni inferiori alle misure standard (80 x 210 cm).



Cerniera a scomparsa



Cerniera anuba



Cerniera a bilico



Noce Nazionale



Ciliegio



Bianco Laminato



Wengé



Rovere Sbiancato



Ciliegio Ruvidal



Noce Biondo



Grigio Poro



Bianco Matrix



Noce Canaletto



Palissandro bianco



Palissandro Blu



Larice Sabbia

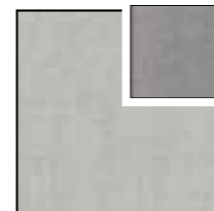

Grigio Tela

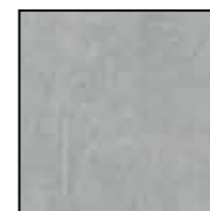

Stardust



Laccato Ral 9010



Laccato Ral 1013



la porta ecologica che rispetta il tuo ambiente

Porte a Porte è sensibile
alla tutela dell'ambiente, che
persegue con azioni concrete

Rinunciamo all'utilizzo di ogni tipo di materiale tossico che
contenga colle a base di formaldeide, altamente inquinanti.

Usiamo solo semilavorati di legno listellare in pino
o in abete, provenienti da colture arboree a rapido
accrescimento.

Il legno dei semilavorati è ricreato in natura, grazie al
rimboschimento eseguito dal produttore; inoltre, gli scarti
di lavorazione sono impiegati per ottenere energia e
materie prime rinnovate.

La lunga vita delle nostre porte determina un basso
impatto ambientale, perché si allontana il momento del loro
smaltimento.

REALIZZAZIONE

Agenzia Pubblicitaria Emagraphic
Area Sviluppo Industriale Aversa Nord, Teverola (CE)
Tel. 081 503 32 91
Email: info@emagraphic.it
Web: www.emagraphic.it

SI RINGRAZIA

per l'arredamento e la disponibilità degli spazi

Mobili Mancini di Mancini V. E Figli S.n.c.
Via Appia, Km. 132, 04020, Itri (LT)
Tel. 0771 72 70 04
Email: info@mobilmancini.it
Web: www.mobilmancini.it



PORTE A PORTE Srl

S.S. Casilina Km 178 - 81057 Teano (CE)

Tel. 0823 160 67 65 - 0823 88 86 26

Fax 0823 176 68 79

E-Mail: promozione@porteaporte.it

www.porteaporte.it